



**КОМИТЕТ ИМУЩЕСТВЕННЫХ ОТНОШЕНИЙ
АДМИНИСТРАЦИИ ПЕРМСКОГО МУНИЦИПАЛЬНОГО РАЙОНА**

РАСПОРЯЖЕНИЕ

03.10.2022

№ 4187

**О внесении изменений в
распоряжение комитета
имущественных отношений
администрации Пермского
муниципального района
от 14.06.2022 № 2392
«Об установлении
публичного сервитута на часть
земельных участков»**

В соответствии с Федеральным законом от 25.10.2001 № 137-ФЗ «О введении в действие Земельного кодекса Российской Федерации», пп. 5.5.3 п. 5.5 разд. 5 Положения о комитете имущественных отношений администрации Пермского муниципального района, утвержденного решением Земского Собрания Пермского муниципального района Пермского края от 22.12.2016 № 178, на основании ходатайства открытого акционерного общества «Межрегиональная распределительная сетевая компания Урала» (ИНН 6671163413, ОГРН 1056604000970) (далее - ОАО «МРСК Урала») от 25.08.2022 № 8143:

1. Внести в распоряжение Комитета имущественных отношений администрации Пермского муниципального района от 14.06.2022 № 2392 «Об установлении публичного сервитута на часть земельных участков» следующее изменение:

1.1. Пункт 1 читать в новой редакции: «1. Установить в интересах ОАО «МРСК Урала» публичный сервитут общей площадью 18683 кв.м. на часть земельных участков:

- с кадастровым номером 59:32:1520001:1, расположенный по адресу: Пермский край, р-н Пермский, с/о Пальниковский, с. Нижний Пальник, ул. Совхозная, дом 11, Квартира 2;

- с кадастровым номером 59:32:1520001:11, расположенный по адресу: край Пермский, р-н Пермский, с/пос. Пальниковское, с. Нижний Пальник, ул. Центральная, дом 44;

- с кадастровым номером 59:32:1520001:1205, расположенный по адресу: Пермский край, Пермский район, Пальниковское с/п, с. Нижний Пальник,

ул. Южная;

- с кадастровым номером 59:32:1520001:1214, расположенный по адресу: Пермский край, Пермский район, Пальниковское с/п, с. Нижний Пальник, ул.Садовая;

- с кадастровым номером 59:32:1520001:1251, расположенный по адресу: Пермский край, Пермский район, Пальниковское с/п, с. Нижний Пальник, севернее д. 1 по ул. Дружбы;

- с кадастровым номером 59:32:1520001:1283, расположенный по адресу: Пермский край, Пермский р-н, Пальниковское с/п, с. Нижний Пальник, ул. Центральная, д. 53а;

- с кадастровым номером 59:32:1520001:1291, расположенный по адресу: Пермский край, Пермский район, Пальниковское с/п, с. Нижний Пальник, ул. Советская;

- с кадастровым номером 59:32:1520001:130, расположенный по адресу: Пермский край, р-н Пермский, с/п Пальниковское, с. Нижний Пальник, ул. Мира, д. 1;

- с кадастровым номером 59:32:1520001:1348, расположенный по адресу: Пермский край, р-н Пермский, с.п. Пальниковское, с. Нижний Пальник, ул. Центральная, з/у 50;

- с кадастровым номером 59:32:1520001:1494, расположенный по адресу: Пермский край, Пермский район, Пальниковское с/п, с. Нижний Пальник, ул. Центральная;

- с кадастровым номером 59:32:1520001:1495, расположенный по адресу: Пермский край, Пермский район, Пальниковское с/п, с. Нижний Пальник, ул. Центральная;

- с кадастровым номером 59:32:1520001:1524, расположенный по адресу: Пермский край, Пермский р-н, Пальниковское с/п, с. Нижний Пальник, ул. Центральная;

- с кадастровым номером 59:32:1520001:1547, расположенный по адресу: Пермский край, Пермский р-н, с. Нижний Пальник, ул. Южная;

- с кадастровым номером 59:32:1520001:162, расположенный по адресу: Пермский край, р-н Пермский, с.п. Пальниковское, с. Нижний Пальник, ул. Молодежная, з/у 3;

- с кадастровым номером 59:32:1520001:170, расположенный по адресу: Пермский край, р-н Пермский, с/о Пальниковский, с. Нижний Пальник, ул. Совхозная, дом 6, Квартира 1;

- с кадастровым номером 59:32:1520001:185, расположенный по адресу: Пермский край, Пермский р-н, Пальниковское с/пос., с. Нижний Пальник, ул. Совхозная, 11-1;

- с кадастровым номером 59:32:1520001:25, расположенный по адресу: край Пермский, р-н Пермский, с/п Пальниковское, с. Нижний Пальник,

ул. Центральная, дом 19;

- с кадастровым номером 59:32:1520001:358, расположенный по адресу: Пермский край, р-н Пермский, с/о Пальниковский, с. Нижний Пальник, ул. Садовая, дом 2;

- с кадастровым номером 59:32:1520001:363, расположенный по адресу: Пермский край, р-н Пермский, с/п Пальниковское, с. Нижний Пальник, ул. Дружбы, д 1;

- с кадастровым номером 59:32:1520001:373, расположенный по адресу: Пермский край, р-н Пермский, с/о Пальниковский, с. Нижний Пальник, ул. Центральная, дом 27;

- с кадастровым номером 59:32:1520001:376, расположенный по адресу: Пермский край, р-н Пермский, с/п Пальниковское, с. Нижний Пальник, подъезд к с. Н. Пальник;

- с кадастровым номером 59:32:1520001:380, расположенный по адресу: Пермский край, р-н Пермский, с/о Пальниковский, с. Нижний Пальник, ул. Совхозная, дом 7, квартира 1;

- с кадастровым номером 59:32:1520001:393, расположенный по адресу: Пермский край, р-н Пермский, с/пос. Пальниковское, с. Н. Пальник, ул. Совхозная, д. 4, кв. 1;

- с кадастровым номером 59:32:1520001:441, расположенный по адресу: Пермский край, р-н Пермский, с/п. Пальниковское, с. Нижний Пальник, ул. Дружбы, з/у 5/1;

- с кадастровым номером 59:32:1520001:443, расположенный по адресу: Пермский край, Пермский район, с/пос. Пальниковское, с. Нижний Пальник, ул. Центральная, дом 53;

- с кадастровым номером 59:32:1520001:494, расположенный по адресу: Пермский край, Пермский район, Пальниковское с/пос., с. Нижний Пальник, ул. Центральная, дом 51;

- с кадастровым номером 59:32:1520001:506, расположенный по адресу: край Пермский, р-н Пермский, с/пос Пальниковское, с. Нижний Пальник, ул. Совхозная, дом 8, квартира 1;

- с кадастровым номером 59:32:1520001:557, расположенный по адресу: край Пермский, р-н Пермский, с/п Пальниковское, с. Нижний Пальник, ул. Центральная, дом 22;

- с кадастровым номером 59:32:1520001:575, расположенный по адресу: Пермский край, Пермский район, Пальниковское с/пос., с. Нижний Пальник, ул. Мира, дом 7, квартира 2;

- с кадастровым номером 59:32:1520001:580, расположенный по адресу: Пермский край, Пермский р-н., с/п Пальниковское, с. Нижний Пальник, ул. Мира, д.10, квартира 2;

- с кадастровым номером 59:32:1520001:581, расположенный по адресу: край

Пермский, р-н Пермский, с/п Пальниковское, с. Нижний Пальник, ул. Совхозная, дом 2, квартира 1;

- с кадастровым номером 59:32:1520001:644, расположенный по адресу: край Пермский, р-н Пермский, с/пос Пальниковское, с. Нижний Пальник, ул. Молодежная, дом 10;

- с кадастровым номером 59:32:1520001:647, расположенный по адресу: край Пермский, р-н Пермский, с/п Пальниковское, с. Нижний Пальник, ул. Центральная, дом 48а;

- с кадастровым номером 59:32:1520001:693, расположенный по адресу: Пермский край, р-н Пермский, с.п. Пальниковское, с. Нижний Пальник, ул. Дружбы, з/у д. 5, кв. 2;

- с кадастровым номером 59:32:1520001:724, расположенный по адресу: Пермский край, Пермский р-н, Пальниковское с/пос., с. Нижний Пальник, ул. Молодежная, дом 8, квартира 2;

- с кадастровым номером 59:32:1520001:735, расположенный по адресу: Пермский край, Пермский край, Пальниковское с/п, с. Нижний Пальник, ул. Молодежная, дом 8, квартира 1;

- с кадастровым номером 59:32:1520001:429, расположенный по адресу: Пермский край, р-н Пермский, с/пос. Пальниковское, с. Нижний Пальник, ул. Парковая, дом 4, Квартира 2;

- с кадастровым номером 59:32:1520001:1570, расположенный по адресу: Пермский край, р-н Пермский, с.п. Пальниковское, с. Нижний Пальник, ул. Советская, з/у 4;

- с кадастровым номером 59:32:0000000:13326, расположенный по адресу: Пермский край, Пермский район, Пальниковское с/пос., с.Нижний Пальник, ул.Центральная, ул.Уральская, ул.Юбилейная, ул.Южная, ул.Молодежная, ул.Школьная, ул.Совхозная, ул.Соловьиная, ул.Мира, ул.Советская, ул.Парковая, ул.Садовая, ул.Дружбы, ул.Заречная, ул.Лесная, ул.Солнечная, ул.Майская, ул.Кедровая.

Цель: Для размещения объекта электросетевого хозяйства «ВЛ-0,4 КВ от ТП-63387».

Срок: 49 лет.».

1.2. Приложение к распоряжению № 2392 от 14.06.2022 изложить в новой редакции согласно приложения к настоящему распоряжению.

2. Настоящее распоряжение вступает в силу со дня его подписания.

3. Контроль исполнения настоящего распоряжения оставляю за собой.

Председатель комитета



Д.В. Ракицкий

Приложение № 1
к распоряжению
комитета имущественных
отношений администрации
Пермского муниципального района
от 03.10.2022 № 4187

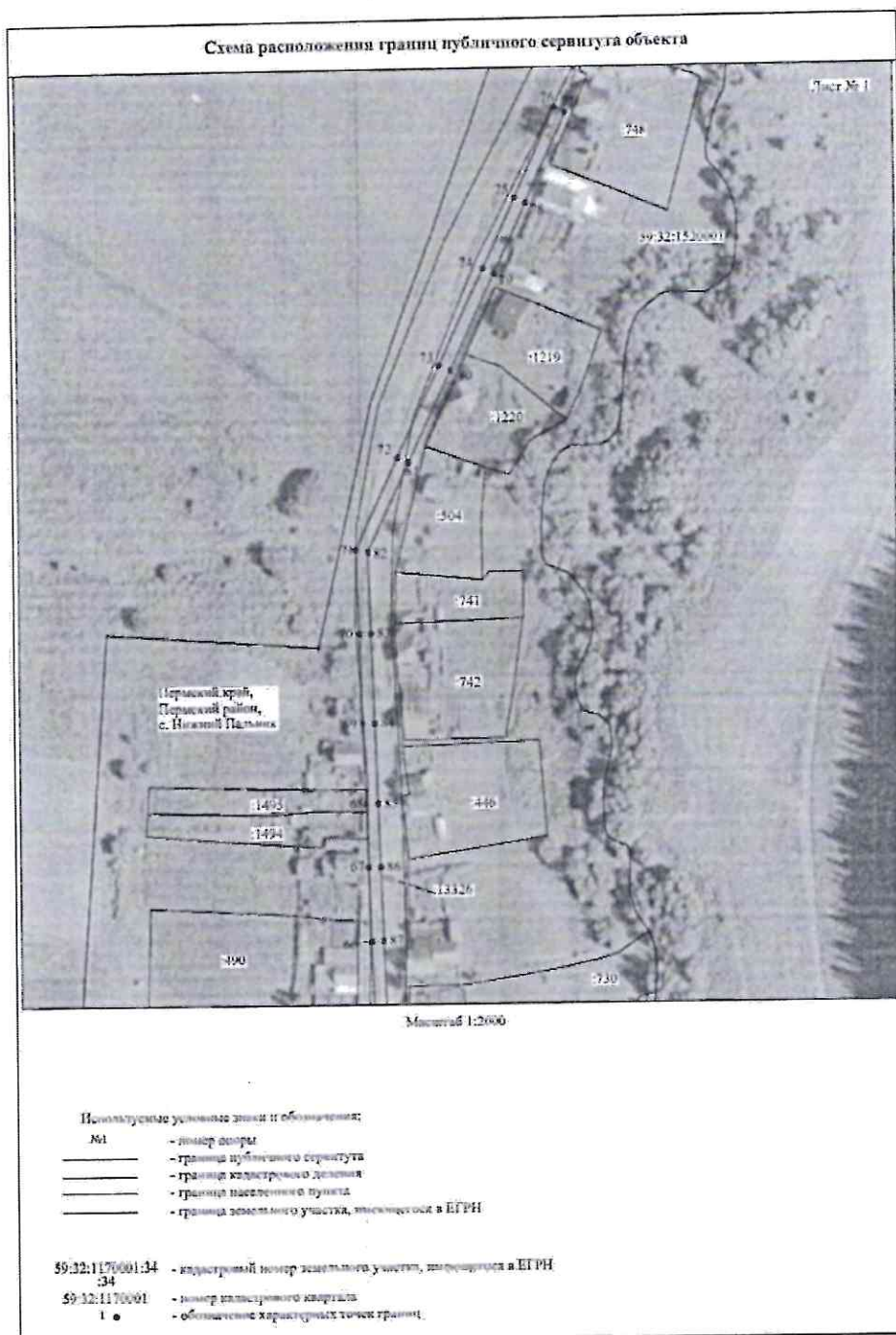

Приложение № 2
к распоряжению
комитета имущественных
отношений администрации
Пермского муниципального района
от 03.10.2022 № 4187



Приложение № 4
к распоряжению
комитета имущественных
отношений администрации
Пермского муниципального района
от 03.10.2022 № 4187

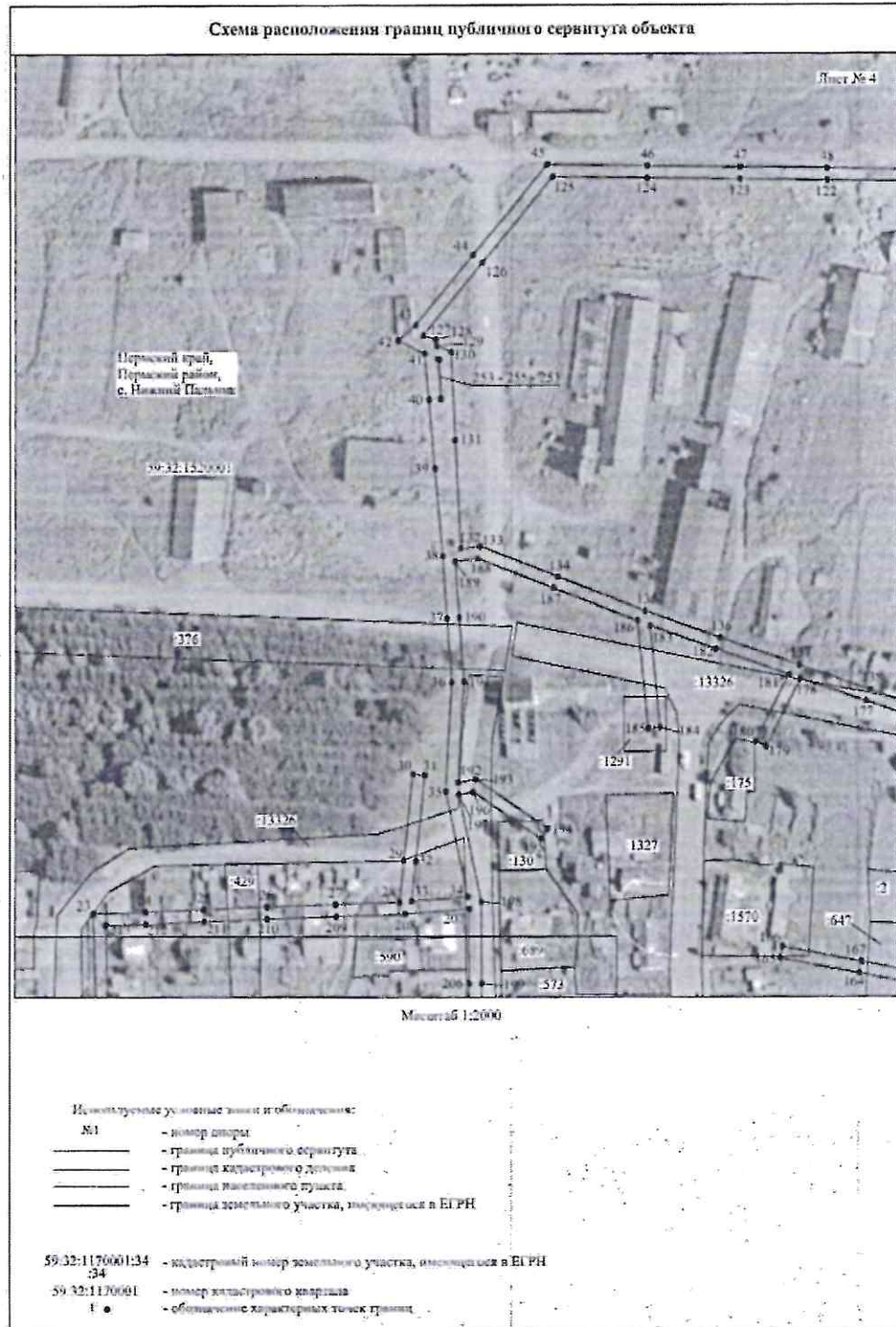

Приложение № 5
к распоряжению
комитета имущественных
отношений администрации
Пермского муниципального района
от 03.10.2022 № 4187

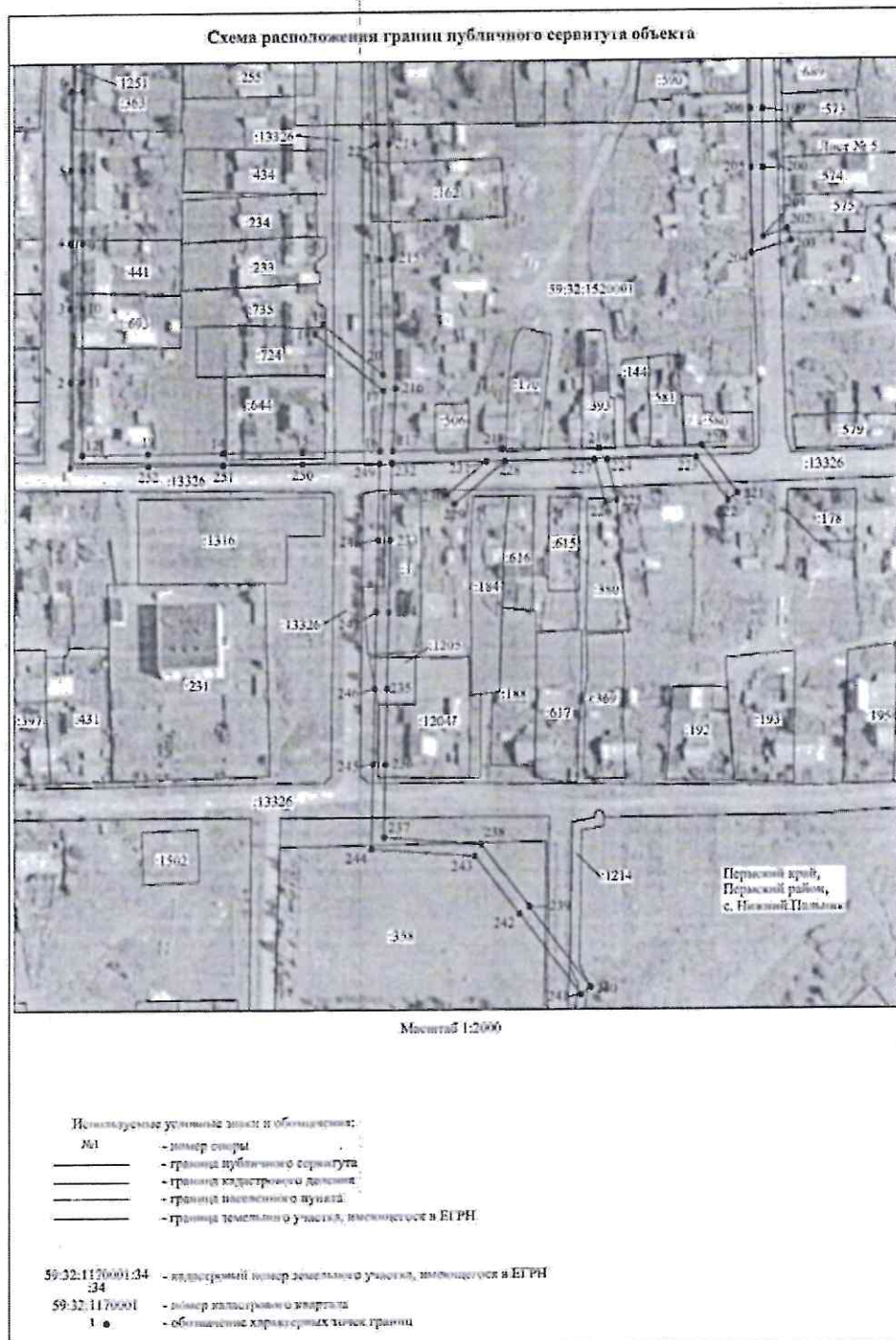

Приложение № 6
к распоряжению
комитета имущественных
отношений администрации
Пермского муниципального района
от 03.10.2022 № 4187

ОПИСАНИЕ МЕСТОПОЛОЖЕНИЯ ГРАНИЦ

Публичный сервитут для размещения объекта электросетевого хозяйства «ВЛ-0,4КВ от ТП-63387»
(наименование объекта, местоположение границ которого описано (далее - объект))

Раздел 1

Сведения об объекте

| Сведения об объекте | | |
|---------------------|-------------------------------------------------------------------------------|-----------------------------------------------------------------------------------------------------------|
| № п/п | Характеристики объекта | Описание характеристик |
| 1 | 2 | 3 |
| 1 | Местоположение объекта | Пермский край, Пермский район, село Нижний Пальник |
| 2 | Площадь объекта +/- величина погрешности определения площади (Р +/- Дельта Р) | 18683 кв.м ± 30 кв.м |
| 3 | Иные характеристики объекта | Публичный сервитут для размещения объекта электросетевого хозяйства «ВЛ-0,4КВ от ТП-63387» на срок 49 лет |

Приложение № 7
к распоряжению
комитета имущественных
отношений администрации
Пермского муниципального района
от 03.10.2022 № 4187

Раздел 2

| Сведения о местоположении границ объекта | | | | | |
|-------------------------------------------------|---------------|------------|----------------------------------------------------------|--------------------------------------------------------------------------------------|-------------------------------------------------------------------|
| 1. Система координат МСК-59, зона 2 | | | | | |
| 2. Сведения о характерных точках границ объекта | | | | | |
| Обозначение характерных точек границ | Координаты, м | | Метод определения координат характерной точки | Средняя квадратическая погрешность положения характерной точки (M), м | Описание обозначения точки на местности (при наличии) |
| | X | Y | | | |
| 1 | 2 | 3 | 4 | 5 | 6 |
| 1 | 474134.76 | 2235700.92 | Метод спутниковых геодезических измерений (определенный) | 0.10 | -- |
| 2 | 474169.88 | 2235701.03 | Метод спутниковых геодезических измерений (определенный) | 0.10 | -- |
| 3 | 474200.52 | 2235701.13 | Метод спутниковых геодезических измерений (определенный) | 0.10 | -- |
| 4 | 474227.66 | 2235701.22 | Метод спутниковых геодезических измерений (определенный) | 0.10 | -- |
| 5 | 474257.72 | 2235701.32 | Метод спутниковых геодезических измерений (определенный) | 0.10 | -- |
| 6 | 474290.37 | 2235701.43 | Метод спутниковых геодезических измерений (определенный) | 0.10 | -- |
| 7 | 474290.35 | 2235706.43 | Метод спутниковых геодезических измерений (определенный) | 0.10 | -- |
| 8 | 474257.70 | 2235706.32 | Метод спутниковых геодезических измерений (определенный) | 0.10 | -- |
| 9 | 474227.64 | 2235706.22 | Метод спутниковых геодезических измерений (определенный) | 0.10 | -- |
| 10 | 474200.50 | 2235706.13 | Метод спутниковых геодезических измерений (определенный) | 0.10 | -- |
| 11 | 474169.86 | 2235706.03 | Метод спутниковых геодезических измерений (определенный) | 0.10 | -- |
| 12 | 474139.81 | 2235705.94 | Метод спутниковых геодезических измерений (определенный) | 0.10 | -- |
| 13 | 474140.09 | 2235733.41 | Метод спутниковых геодезических измерений (определенный) | 0.10 | -- |
| 14 | 474140.41 | 2235764.66 | Метод спутниковых геодезических измерений (определенный) | 0.10 | -- |
| 15 | 474140.75 | 2235797.66 | Метод спутниковых геодезических измерений (определенный) | 0.10 | -- |
| 16 | 474141.08 | 2235829.58 | Метод спутниковых геодезических измерений (определенный) | 0.10 | -- |
| 17 | 474165.88 | 2235830.86 | Метод спутниковых геодезических измерений (определенный) | 0.10 | -- |
| 18 | 474189.42 | 2235802.94 | Метод спутниковых геодезических измерений (определенный) | 0.10 | -- |
| 19 | 474193.24 | 2235806.16 | Метод спутниковых геодезических измерений (определенный) | 0.10 | -- |
| 20 | 474172.49 | 2235830.79 | Метод спутниковых геодезических измерений (определенный) | 0.10 | -- |
| 21 | 474220.50 | 2235829.47 | Метод спутниковых геодезических измерений (определенный) | 0.10 | -- |
| 22 | 474267.96 | 2235828.16 | Метод спутниковых геодезических измерений (определенный) | 0.10 | -- |
| 23 | 474310.92 | 2235826.99 | Метод спутниковых геодезических измерений (определенный) | 0.10 | -- |
| 24 | 474311.74 | 2235848.56 | Метод спутниковых геодезических измерений (определенный) | 0.10 | -- |
| 25 | 474312.68 | 2235873.04 | Метод спутниковых геодезических измерений (определенный) | 0.10 | -- |
| 26 | 474313.70 | 2235879.30 | Метод спутниковых геодезических измерений (определенный) | 0.10 | -- |

Приложение № 8
к распоряжению
комитета имущественных
отношений администрации
Пермского муниципального района
от 03.10.2022 № 4187

| | | | измерений (определений) | | |
|----|-----------|------------|---------------------------------------------------------|------|----|
| 27 | 474314.79 | 2235927.85 | Метод спутниковых геодезических измерений (определений) | 0.10 | -- |
| 28 | 474315.64 | 2235954.07 | Метод спутниковых геодезических измерений (определений) | 0.10 | -- |
| 29 | 474333.11 | 2235955.72 | Метод спутниковых геодезических измерений (определений) | 0.10 | -- |
| 30 | 474368.94 | 2235959.40 | Метод спутниковых геодезических измерений (определений) | 0.10 | -- |
| 31 | 474368.42 | 2235964.38 | Метод спутниковых геодезических измерений (определений) | 0.10 | -- |
| 32 | 474332.60 | 2235960.68 | Метод спутниковых геодезических измерений (определений) | 0.10 | -- |
| 33 | 474316.09 | 2235958.99 | Метод спутниковых геодезических измерений (определений) | 0.10 | -- |
| 34 | 474317.83 | 2235981.88 | Метод спутниковых геодезических измерений (определений) | 0.10 | -- |
| 35 | 474361.64 | 2235972.91 | Метод спутниковых геодезических измерений (определений) | 0.10 | -- |
| 36 | 474407.19 | 2235975.32 | Метод спутниковых геодезических измерений (определений) | 0.10 | -- |
| 37 | 474433.20 | 2235973.46 | Метод спутниковых геодезических измерений (определений) | 0.10 | -- |
| 38 | 474459.01 | 2235971.63 | Метод спутниковых геодезических измерений (определений) | 0.10 | -- |
| 39 | 474495.68 | 2235968.45 | Метод спутниковых геодезических измерений (определений) | 0.10 | -- |
| 40 | 474524.28 | 2235965.97 | Метод спутниковых геодезических измерений (определений) | 0.10 | -- |
| 41 | 474543.16 | 2235964.26 | Метод спутниковых геодезических измерений (определений) | 0.10 | -- |
| 42 | 474548.44 | 2235953.28 | Метод спутниковых геодезических измерений (определений) | 0.10 | -- |
| 43 | 474554.84 | 2235960.52 | Метод спутниковых геодезических измерений (определений) | 0.10 | -- |
| 44 | 474583.38 | 2235983.85 | Метод спутниковых геодезических измерений (определений) | 0.10 | -- |
| 45 | 474620.96 | 2236014.56 | Метод спутниковых геодезических измерений (определений) | 0.10 | -- |
| 46 | 474620.32 | 2236056.55 | Метод спутниковых геодезических измерений (определений) | 0.10 | -- |
| 47 | 474619.72 | 2236095.46 | Метод спутниковых геодезических измерений (определений) | 0.10 | -- |
| 48 | 474619.17 | 2236131.40 | Метод спутниковых геодезических измерений (определений) | 0.10 | -- |
| 49 | 474618.62 | 2236167.30 | Метод спутниковых геодезических измерений (определений) | 0.10 | -- |
| 50 | 474623.90 | 2236204.56 | Метод спутниковых геодезических измерений (определений) | 0.10 | -- |
| 51 | 474629.01 | 2236240.72 | Метод спутниковых геодезических измерений (определений) | 0.10 | -- |
| 52 | 474633.93 | 2236276.07 | Метод спутниковых геодезических измерений (определений) | 0.10 | -- |
| 53 | 474644.02 | 2236274.23 | Метод спутниковых геодезических измерений (определений) | 0.10 | -- |
| 54 | 474656.50 | 2236271.29 | Метод спутниковых геодезических измерений (определений) | 0.10 | -- |
| 55 | 474657.65 | 2236276.16 | Метод спутниковых геодезических измерений (определений) | 0.10 | -- |
| 56 | 474645.04 | 2236279.13 | Метод спутниковых геодезических измерений (определений) | 0.10 | -- |
| 57 | 474633.81 | 2236281.14 | Метод спутниковых геодезических измерений (определений) | 0.10 | -- |
| 58 | 474627.13 | 2236301.02 | Метод спутниковых геодезических измерений (определений) | 0.10 | -- |
| 59 | 474666.02 | 2236312.00 | Метод спутниковых геодезических измерений (определений) | 0.10 | -- |
| 60 | 474693.95 | 2236319.53 | Метод спутниковых геодезических измерений (определений) | 0.10 | -- |

Приложение № 9
к распоряжению
комитета имущественных
отношений администрации
Пермского муниципального района
от 03.10.2022 № 4187

| | | | | | |
|----|-----------|------------|----------------------------------------------------------|------|---|
| | | | измерений (определенной) | | |
| 61 | 474734.37 | 2236329.34 | Метод спутниковых геодезических измерений (определенный) | 0,10 | — |
| 62 | 474767.72 | 2236332.50 | Метод спутниковых геодезических измерений (определенный) | 0,10 | — |
| 63 | 474806.89 | 2236334.55 | Метод спутниковых геодезических измерений (определенный) | 0,10 | — |
| 64 | 474837.58 | 2236336.16 | Метод спутниковых геодезических измерений (определенный) | 0,10 | — |
| 65 | 474874.10 | 2236338.07 | Метод спутниковых геодезических измерений (определенный) | 0,10 | — |
| 66 | 474910.94 | 2236336.88 | Метод спутниковых геодезических измерений (определенный) | 0,10 | — |
| 67 | 474941.62 | 2236335.90 | Метод спутниковых геодезических измерений (определенный) | 0,10 | — |
| 68 | 474968.14 | 2236335.04 | Метод спутниковых геодезических измерений (определенный) | 0,10 | — |
| 69 | 475001.78 | 2236333.96 | Метод спутниковых геодезических измерений (определенный) | 0,10 | — |
| 70 | 475039.48 | 2236332.76 | Метод спутниковых геодезических измерений (определенный) | 0,10 | — |
| 71 | 475074.68 | 2236331.63 | Метод спутниковых геодезических измерений (определенный) | 0,10 | — |
| 72 | 475113.06 | 2236349.06 | Метод спутниковых геодезических измерений (определенный) | 0,10 | — |
| 73 | 475151.22 | 2236366.40 | Метод спутниковых геодезических измерений (определенный) | 0,10 | — |
| 74 | 475191.86 | 2236384.87 | Метод спутниковых геодезических измерений (определенный) | 0,10 | — |
| 75 | 475220.90 | 2236398.07 | Метод спутниковых геодезических измерений (определенный) | 0,10 | — |
| 76 | 475258.46 | 2236415.14 | Метод спутниковых геодезических измерений (определенный) | 0,10 | — |
| 77 | 475258.39 | 2236419.68 | Метод спутниковых геодезических измерений (определенный) | 0,10 | — |
| 78 | 475218.84 | 2236402.62 | Метод спутниковых геодезических измерений (определенный) | 0,10 | — |
| 79 | 475189.79 | 2236389.42 | Метод спутниковых геодезических измерений (определенный) | 0,10 | — |
| 80 | 475149.14 | 2236370.96 | Метод спутниковых геодезических измерений (определенный) | 0,10 | — |
| 81 | 475110.99 | 2236353.62 | Метод спутниковых геодезических измерений (определенный) | 0,10 | — |
| 82 | 475073.67 | 2236336.66 | Метод спутниковых геодезических измерений (определенный) | 0,10 | — |
| 83 | 475039.64 | 2236337.76 | Метод спутниковых геодезических измерений (определенный) | 0,10 | — |
| 84 | 475001.94 | 2236338.96 | Метод спутниковых геодезических измерений (определенный) | 0,10 | — |
| 85 | 474968.30 | 2236340.04 | Метод спутниковых геодезических измерений (определенный) | 0,10 | — |
| 86 | 474941.78 | 2236340.90 | Метод спутниковых геодезических измерений (определенный) | 0,10 | — |
| 87 | 474911.10 | 2236341.88 | Метод спутниковых геодезических измерений (определенный) | 0,10 | — |
| 88 | 474874.05 | 2236343.07 | Метод спутниковых геодезических измерений (определенный) | 0,10 | — |
| 89 | 474837.32 | 2236341.14 | Метод спутниковых геодезических измерений (определенный) | 0,10 | — |
| 90 | 474806.63 | 2236339.54 | Метод спутниковых геодезических измерений (определенный) | 0,10 | — |
| 91 | 474772.25 | 2236337.74 | Метод спутниковых геодезических измерений (определенный) | 0,10 | — |
| 92 | 474778.22 | 2236346.96 | Метод спутниковых геодезических измерений (определенный) | 0,10 | — |
| 93 | 474774.02 | 2236349.68 | Метод спутниковых геодезических измерений (определенный) | 0,10 | — |
| 94 | 474766.08 | 2236337.40 | Метод спутниковых геодезических измерений (определенный) | 0,10 | — |

Приложение № 10
к распоряжению
комитета имущественных
отношений администрации
Пермского муниципального района
от 03.10.2022 № 4187

| | | | | | |
|-----|-----------|------------|---------------------------------------------------------|------|----|
| 95 | 474733.54 | 2236334.28 | Метод спутниковых геодезических измерений (определений) | 0.10 | -- |
| 96 | 474697.29 | 2236325.53 | Метод спутниковых геодезических измерений (определений) | 0.10 | -- |
| 97 | 474702.32 | 2236338.98 | Метод спутниковых геодезических измерений (определений) | 0.10 | -- |
| 98 | 474697.64 | 2236340.73 | Метод спутниковых геодезических измерений (определений) | 0.10 | -- |
| 99 | 474691.42 | 2236324.11 | Метод спутниковых геодезических измерений (определений) | 0.10 | -- |
| 100 | 474666.30 | 2236317.26 | Метод спутниковых геодезических измерений (определений) | 0.10 | -- |
| 101 | 474658.28 | 2236327.04 | Метод спутниковых геодезических измерений (определений) | 0.10 | -- |
| 102 | 474654.42 | 2236323.87 | Метод спутниковых геодезических измерений (определений) | 0.10 | -- |
| 103 | 474661.00 | 2236315.89 | Метод спутниковых геодезических измерений (определений) | 0.10 | -- |
| 104 | 474623.26 | 2236306.13 | Метод спутниковых геодезических измерений (определений) | 0.10 | -- |
| 105 | 474588.73 | 2236296.88 | Метод спутниковых геодезических измерений (определений) | 0.10 | -- |
| 106 | 474557.92 | 2236288.62 | Метод спутниковых геодезических измерений (определений) | 0.10 | -- |
| 107 | 474531.96 | 2236281.66 | Метод спутниковых геодезических измерений (определений) | 0.10 | -- |
| 108 | 474500.88 | 2236273.33 | Метод спутниковых геодезических измерений (определений) | 0.10 | -- |
| 109 | 474465.38 | 2236263.81 | Метод спутниковых геодезических измерений (определений) | 0.10 | -- |
| 110 | 474430.14 | 2236254.37 | Метод спутниковых геодезических измерений (определений) | 0.10 | -- |
| 111 | 474431.43 | 2236249.54 | Метод спутниковых геодезических измерений (определений) | 0.10 | -- |
| 112 | 474466.66 | 2236258.98 | Метод спутниковых геодезических измерений (определений) | 0.10 | -- |
| 113 | 474502.18 | 2236268.50 | Метод спутниковых геодезических измерений (определений) | 0.10 | -- |
| 114 | 474533.24 | 2236276.82 | Метод спутниковых геодезических измерений (определений) | 0.10 | -- |
| 115 | 474539.21 | 2236283.78 | Метод спутниковых геодезических измерений (определений) | 0.10 | -- |
| 116 | 474590.02 | 2236292.04 | Метод спутниковых геодезических измерений (определений) | 0.10 | -- |
| 117 | 474622.18 | 2236300.61 | Метод спутниковых геодезических измерений (определений) | 0.10 | -- |
| 118 | 474629.34 | 2236278.69 | Метод спутниковых геодезических измерений (определений) | 0.10 | -- |
| 119 | 474624.06 | 2236241.42 | Метод спутниковых геодезических измерений (определений) | 0.10 | -- |
| 120 | 474618.94 | 2236205.26 | Метод спутниковых геодезических измерений (определений) | 0.10 | -- |
| 121 | 474613.62 | 2236167.62 | Метод спутниковых геодезических измерений (определений) | 0.10 | -- |
| 122 | 474614.17 | 2236131.32 | Метод спутниковых геодезических измерений (определений) | 0.10 | -- |
| 123 | 474614.72 | 2236095.38 | Метод спутниковых геодезических измерений (определений) | 0.10 | -- |
| 124 | 474615.32 | 2236056.47 | Метод спутниковых геодезических измерений (определений) | 0.10 | -- |
| 125 | 474615.92 | 2236016.90 | Метод спутниковых геодезических измерений (определений) | 0.10 | -- |
| 126 | 474580.22 | 2235987.72 | Метод спутниковых геодезических измерений (определений) | 0.10 | -- |
| 127 | 474550.58 | 2235963.60 | Метод спутниковых геодезических измерений (определений) | 0.10 | -- |
| 128 | 474548.97 | 2235908.84 | Метод спутниковых геодезических измерений (определений) | 0.10 | -- |

Приложение № 11
к распоряжению
комитета имущественных
отношений администрации
Пермского муниципального района
от 03.10.2022 № 4187

| | | | | | |
|-----|-----------|------------|---------------------------------------------------------|------|----|
| | | | измерений (определений) | | |
| 129 | 474546.50 | 2235969.00 | Метод спутниковых геодезических измерений (определений) | 0.10 | -- |
| 130 | 474543.90 | 2235975.00 | Метод спутниковых геодезических измерений (определений) | 0.10 | -- |
| 131 | 474507.57 | 2235976.78 | Метод спутниковых геодезических измерений (определений) | 0.10 | -- |
| 132 | 474462.00 | 2235979.00 | Метод спутниковых геодезических измерений (определений) | 0.10 | -- |
| 133 | 474463.02 | 2235986.75 | Метод спутниковых геодезических измерений (определений) | 0.10 | -- |
| 134 | 474450.44 | 2236019.11 | Метод спутниковых геодезических измерений (определений) | 0.10 | -- |
| 135 | 474436.37 | 2236055.68 | Метод спутниковых геодезических измерений (определений) | 0.10 | -- |
| 136 | 474425.45 | 2236087.08 | Метод спутниковых геодезических измерений (определений) | 0.10 | -- |
| 137 | 474414.06 | 2236119.84 | Метод спутниковых геодезических измерений (определений) | 0.10 | -- |
| 138 | 474403.90 | 2236148.98 | Метод спутниковых геодезических измерений (определений) | 0.10 | -- |
| 139 | 474389.92 | 2236189.12 | Метод спутниковых геодезических измерений (определений) | 0.10 | -- |
| 140 | 474372.97 | 2236237.72 | Метод спутниковых геодезических измерений (определений) | 0.10 | -- |
| 141 | 474375.02 | 2236256.21 | Метод спутниковых геодезических измерений (определений) | 0.10 | -- |
| 142 | 474370.05 | 2236256.75 | Метод спутниковых геодезических измерений (определений) | 0.10 | -- |
| 143 | 474368.26 | 2236239.90 | Метод спутниковых геодезических измерений (определений) | 0.10 | -- |
| 144 | 474339.17 | 2236239.10 | Метод спутниковых геодезических измерений (определений) | 0.10 | -- |
| 145 | 474343.24 | 2236246.76 | Метод спутниковых геодезических измерений (определений) | 0.10 | -- |
| 146 | 474338.83 | 2236249.10 | Метод спутниковых геодезических измерений (определений) | 0.10 | -- |
| 147 | 474333.24 | 2236238.66 | Метод спутниковых геодезических измерений (определений) | 0.10 | -- |
| 148 | 474298.40 | 2236230.24 | Метод спутниковых геодезических измерений (определений) | 0.10 | -- |
| 149 | 474308.57 | 2236242.43 | Метод спутниковых геодезических измерений (определений) | 0.10 | -- |
| 150 | 474304.73 | 2236245.63 | Метод спутниковых геодезических измерений (определений) | 0.10 | -- |
| 151 | 474290.28 | 2236228.30 | Метод спутниковых геодезических измерений (определений) | 0.10 | -- |
| 152 | 474256.17 | 2236221.49 | Метод спутниковых геодезических измерений (определений) | 0.10 | -- |
| 153 | 474245.01 | 2236236.54 | Метод спутниковых геодезических измерений (определений) | 0.10 | -- |
| 154 | 474240.99 | 2236233.56 | Метод спутниковых геодезических измерений (определений) | 0.10 | -- |
| 155 | 474250.50 | 2236220.72 | Метод спутниковых геодезических измерений (определений) | 0.10 | -- |
| 156 | 474224.24 | 2236217.99 | Метод спутниковых геодезических измерений (определений) | 0.10 | -- |
| 157 | 474188.39 | 2236217.01 | Метод спутниковых геодезических измерений (определений) | 0.10 | -- |
| 158 | 474132.02 | 2236224.09 | Метод спутниковых геодезических измерений (определений) | 0.10 | -- |
| 159 | 474131.40 | 2236219.13 | Метод спутниковых геодезических измерений (определений) | 0.10 | -- |
| 160 | 474188.15 | 2236212.00 | Метод спутниковых геодезических измерений (определений) | 0.10 | -- |
| 161 | 474224.58 | 2236213.00 | Метод спутниковых геодезических измерений (определений) | 0.10 | -- |
| 162 | 474233.82 | 2236216.07 | Метод спутниковых геодезических измерений (определений) | 0.10 | -- |

Приложение № 12
к распоряжению
комитета имущественных
отношений администрации
Пермского муниципального района
от 03.10.2022 № 4187

| | | | | | |
|-----|-----------|------------|---------------------------------------------------------|------|---|
| | | | измерений (определений) | | |
| 163 | 474279.73 | 2236177.07 | Метод спутниковых геодезических измерений (определений) | 0.10 | — |
| 164 | 474286.04 | 2236144.58 | Метод спутниковых геодезических измерений (определений) | 0.10 | — |
| 165 | 474292.36 | 2236112.02 | Метод спутниковых геодезических измерений (определений) | 0.10 | — |
| 166 | 474297.26 | 2236112.97 | Метод спутниковых геодезических измерений (определений) | 0.10 | — |
| 167 | 474290.94 | 2236145.54 | Метод спутниковых геодезических измерений (определений) | 0.10 | — |
| 168 | 474284.45 | 2236179.00 | Метод спутниковых геодезических измерений (определений) | 0.10 | — |
| 169 | 474259.26 | 2236216.96 | Метод спутниковых геодезических измерений (определений) | 0.10 | — |
| 170 | 474292.13 | 2236223.58 | Метод спутниковых геодезических измерений (определений) | 0.10 | — |
| 171 | 474335.03 | 2236233.97 | Метод спутниковых геодезических измерений (определений) | 0.10 | — |
| 172 | 474367.50 | 2236234.78 | Метод спутниковых геодезических измерений (определений) | 0.10 | — |
| 173 | 474357.98 | 2236176.92 | Метод спутниковых геодезических измерений (определений) | 0.10 | — |
| 174 | 474362.90 | 2236176.11 | Метод спутниковых геодезических измерений (определений) | 0.10 | — |
| 175 | 474371.28 | 2236227.14 | Метод спутниковых геодезических измерений (определений) | 0.10 | — |
| 176 | 474385.20 | 2236187.46 | Метод спутниковых геодезических измерений (определений) | 0.10 | — |
| 177 | 474399.18 | 2236147.32 | Метод спутниковых геодезических измерений (определений) | 0.10 | — |
| 178 | 474408.48 | 2236120.30 | Метод спутниковых геодезических измерений (определений) | 0.10 | — |
| 179 | 474380.28 | 2236106.30 | Метод спутниковых геодезических измерений (определений) | 0.10 | — |
| 180 | 474382.49 | 2236101.82 | Метод спутниковых геодезических измерений (определений) | 0.10 | — |
| 181 | 474410.26 | 2236115.52 | Метод спутниковых геодезических измерений (определений) | 0.10 | — |
| 182 | 474420.73 | 2236085.44 | Метод спутниковых геодезических измерений (определений) | 0.10 | — |
| 183 | 474430.36 | 2236057.78 | Метод спутниковых геодезических измерений (определений) | 0.10 | — |
| 184 | 474388.28 | 2236061.97 | Метод спутниковых геодезических измерений (определений) | 0.10 | — |
| 185 | 474387.78 | 2236057.00 | Метод спутниковых геодезических измерений (определений) | 0.10 | — |
| 186 | 474432.23 | 2236052.52 | Метод спутниковых геодезических измерений (определений) | 0.10 | — |
| 187 | 474445.78 | 2236017.31 | Метод спутниковых геодезических измерений (определений) | 0.10 | — |
| 188 | 474457.87 | 2235985.88 | Метод спутниковых геодезических измерений (определений) | 0.10 | — |
| 189 | 474456.58 | 2235976.69 | Метод спутниковых геодезических измерений (определений) | 0.10 | — |
| 190 | 474433.55 | 2235978.46 | Метод спутниковых геодезических измерений (определений) | 0.10 | — |
| 191 | 474407.23 | 2235980.32 | Метод спутниковых геодезических измерений (определений) | 0.10 | — |
| 192 | 474365.27 | 2235978.04 | Метод спутниковых геодезических измерений (определений) | 0.10 | — |
| 193 | 474366.76 | 2235985.03 | Метод спутниковых геодезических измерений (определений) | 0.10 | — |
| 194 | 474346.02 | 2236014.94 | Метод спутниковых геодезических измерений (определений) | 0.10 | — |
| 195 | 474341.92 | 2236012.08 | Метод спутниковых геодезических измерений (определений) | 0.10 | — |
| 196 | 474361.42 | 2235983.96 | Метод спутниковых геодезических измерений (определений) | 0.10 | — |

Приложение № 13
к распоряжению
комитета имущественных
отношений администрации
Пермского муниципального района
от 03.10.2022 № 4187

| | | | | | |
|-----|-----------|------------|----------------------------------------------------------|------|---|
| | | | измерений (определенный) | | |
| 197 | 474360.26 | 2235978.26 | Метод спутниковых геодезических измерений (определенный) | 0.10 | — |
| 198 | 474315.79 | 2235987.40 | Метод спутниковых геодезических измерений (определенный) | 0.10 | — |
| 199 | 474281.89 | 2235987.64 | Метод спутниковых геодезических измерений (определенный) | 0.10 | — |
| 200 | 474257.42 | 2235987.80 | Метод спутниковых геодезических измерений (определенный) | 0.10 | — |
| 201 | 474229.00 | 2235988.00 | Метод спутниковых геодезических измерений (определенный) | 0.10 | — |
| 202 | 474232.16 | 2235997.90 | Метод спутниковых геодезических измерений (определенный) | 0.10 | — |
| 203 | 474227.40 | 2235999.42 | Метод спутниковых геодезических измерений (определенный) | 0.10 | — |
| 204 | 474222.17 | 2235983.05 | Метод спутниковых геодезических измерений (определенный) | 0.10 | — |
| 205 | 474257.40 | 2235982.80 | Метод спутниковых геодезических измерений (определенный) | 0.10 | — |
| 206 | 474281.86 | 2235982.64 | Метод спутниковых геодезических измерений (определенный) | 0.10 | — |
| 207 | 474312.92 | 2235982.44 | Метод спутниковых геодезических измерений (определенный) | 0.10 | — |
| 208 | 474310.88 | 2235956.29 | Метод спутниковых геодезических измерений (определенный) | 0.10 | — |
| 209 | 474309.79 | 2235928.04 | Метод спутниковых геодезических измерений (определенный) | 0.10 | — |
| 210 | 474308.70 | 2235899.49 | Метод спутниковых геодезических измерений (определенный) | 0.10 | — |
| 211 | 474307.68 | 2235873.24 | Метод спутниковых геодезических измерений (определенный) | 0.10 | — |
| 212 | 474306.74 | 2235848.76 | Метод спутниковых геодезических измерений (определенный) | 0.10 | — |
| 213 | 474306.10 | 2235832.12 | Метод спутниковых геодезических измерений (определенный) | 0.10 | — |
| 214 | 474268.10 | 2235833.16 | Метод спутниковых геодезических измерений (определенный) | 0.10 | — |
| 215 | 474220.64 | 2235834.47 | Метод спутниковых геодезических измерений (определенный) | 0.10 | — |
| 216 | 474166.86 | 2235835.94 | Метод спутниковых геодезических измерений (определенный) | 0.10 | — |
| 217 | 474141.21 | 2235834.64 | Метод спутниковых геодезических измерений (определенный) | 0.10 | — |
| 218 | 474141.71 | 2235879.42 | Метод спутниковых геодезических измерений (определенный) | 0.10 | — |
| 219 | 474142.02 | 2235919.34 | Метод спутниковых геодезических измерений (определенный) | 0.10 | — |
| 220 | 474143.01 | 2235902.48 | Метод спутниковых геодезических измерений (определенный) | 0.10 | — |
| 221 | 474123.11 | 2235977.25 | Метод спутниковых геодезических измерений (определенный) | 0.10 | — |
| 222 | 474120.13 | 2235973.23 | Метод спутниковых геодезических измерений (определенный) | 0.10 | — |
| 223 | 474137.95 | 2235960.01 | Метод спутниковых геодезических измерений (определенный) | 0.10 | — |
| 224 | 474137.11 | 2235922.68 | Метод спутниковых геодезических измерений (определенный) | 0.10 | — |
| 225 | 474120.56 | 2235926.76 | Метод спутниковых геодезических измерений (определенный) | 0.10 | — |
| 226 | 474119.33 | 2235921.92 | Метод спутниковых геодезических измерений (определенный) | 0.10 | — |
| 227 | 474137.02 | 2235917.36 | Метод спутниковых геодезических измерений (определенный) | 0.10 | — |
| 228 | 474136.67 | 2235880.38 | Метод спутниковых геодезических измерений (определенный) | 0.10 | — |
| 229 | 474119.22 | 2235859.86 | Метод спутниковых геодезических измерений (определенный) | 0.10 | — |
| 230 | 474123.02 | 2235856.62 | Метод спутниковых геодезических измерений (определенный) | 0.10 | — |

Приложение № 14
к распоряжению
комитета имущественных
отношений администрации
Пермского муниципального района
от 03.10.2022 № 4187

| | | | измерений (определений) | | |
|-----------------------------------------------------------------|---------------|------------|---------------------------------------------------------|-----------------------------------------------------------------------|-------------------------------------------------------|
| 231 | 474136.70 | 2235872.76 | Метод спутниковых геодезических измерений (определений) | 0.10 | -- |
| 232 | 474136.13 | 2235834.40 | Метод спутниковых геодезических измерений (определений) | 0.10 | -- |
| 233 | 474104.39 | 2235833.72 | Метод спутниковых геодезических измерений (определений) | 0.10 | -- |
| 234 | 474074.90 | 2235833.09 | Метод спутниковых геодезических измерений (определений) | 0.10 | -- |
| 235 | 474043.07 | 2235832.41 | Метод спутниковых геодезических измерений (определений) | 0.10 | -- |
| 236 | 474011.82 | 2235831.74 | Метод спутниковых геодезических измерений (определений) | 0.10 | -- |
| 237 | 473981.65 | 2235831.10 | Метод спутниковых геодезических измерений (определений) | 0.10 | -- |
| 238 | 473978.83 | 2235870.59 | Метод спутниковых геодезических измерений (определений) | 0.10 | -- |
| 239 | 473953.30 | 2235890.33 | Метод спутниковых геодезических измерений (определений) | 0.10 | -- |
| 240 | 473920.36 | 2235915.79 | Метод спутниковых геодезических измерений (определений) | 0.10 | -- |
| 241 | 473917.30 | 2235911.83 | Метод спутниковых геодезических измерений (определений) | 0.10 | -- |
| 242 | 473930.24 | 2235896.37 | Метод спутниковых геодезических измерений (определений) | 0.10 | -- |
| 243 | 473974.00 | 2235868.09 | Метод спутниковых геодезических измерений (определений) | 0.10 | -- |
| 244 | 473977.00 | 2235826.00 | Метод спутниковых геодезических измерений (определений) | 0.10 | -- |
| 245 | 474011.94 | 2235826.74 | Метод спутниковых геодезических измерений (определений) | 0.10 | -- |
| 246 | 474043.18 | 2235827.41 | Метод спутниковых геодезических измерений (определений) | 0.10 | -- |
| 247 | 474075.02 | 2235828.09 | Метод спутниковых геодезических измерений (определений) | 0.10 | -- |
| 248 | 474104.50 | 2235828.72 | Метод спутниковых геодезических измерений (определений) | 0.10 | -- |
| 249 | 474135.96 | 2235829.39 | Метод спутниковых геодезических измерений (определений) | 0.10 | -- |
| 250 | 474135.75 | 2235797.72 | Метод спутниковых геодезических измерений (определений) | 0.10 | -- |
| 251 | 474135.41 | 2235764.72 | Метод спутниковых геодезических измерений (определений) | 0.10 | -- |
| 252 | 474135.09 | 2235733.46 | Метод спутниковых геодезических измерений (определений) | 0.10 | -- |
| 1 | 474134.76 | 2235700.92 | Метод спутниковых геодезических измерений (определений) | 0.10 | -- |
| -- | -- | -- | -- | -- | -- |
| 253 | 474540.87 | 2235909.54 | Метод спутниковых геодезических измерений (определений) | 0.10 | -- |
| 254 | 474540.59 | 2235970.16 | Метод спутниковых геодезических измерений (определений) | 0.10 | -- |
| 255 | 474524.71 | 2235970.95 | Метод спутниковых геодезических измерений (определений) | 0.10 | -- |
| 253 | 474540.87 | 2235909.54 | Метод спутниковых геодезических измерений (определений) | 0.10 | -- |
| 3. Сведения о характерных точках части (частей) граница объекта | | | | | |
| Обозначение характерных точек части границы | Координаты, м | | Метод определения координат характерной точки | Средняя квадратическая погрешность положения характерной точки (M), м | Описание обозначения точки на местности (при наличии) |
| | X | Y | | | |
| 1 | 2 | 3 | 4 | 5 | 6 |
| -- | -- | -- | -- | -- | -- |